

Informationsgruppe für pflegende Angehörige

Anmeldung

Vor- und Nachname

Telefonnummer

E-Mail-Adresse

Ich nehme teil am

- | | | |
|--------------------------|------------|---------|
| <input type="checkbox"/> | 01.10.2024 | Modul 1 |
| <input type="checkbox"/> | 08.10.2024 | Modul 2 |
| <input type="checkbox"/> | 17.10.2024 | Modul 3 |
| <input type="checkbox"/> | 22.10.2024 | Modul 4 |
| <input type="checkbox"/> | 24.10.2024 | Modul 5 |
| | | |
| <input type="checkbox"/> | 03.04.2025 | Modul 1 |
| <input type="checkbox"/> | 08.04.2025 | Modul 2 |
| <input type="checkbox"/> | 10.04.2025 | Modul 3 |
| <input type="checkbox"/> | 15.04.2025 | Modul 4 |
| <input type="checkbox"/> | 17.04.2025 | Modul 5 |

Falls Sie an einem gebuchten Termin doch nicht teilnehmen können, bitten wir Sie, uns frühzeitig Bescheid zu geben
Danke!

Anfahrt mit dem Bus

- Klinikum (Linie 2)
- Prof.-Buchner-Straße (Linie 9 und 11)

Virtueller Stadtplan der Stadt Landshut
<http://stadtplan.landshut.de>

Anfahrt mit der Bahn

Bitte erkundigen Sie sich über die Verbindungen nach Landshut unter www.bahn.de

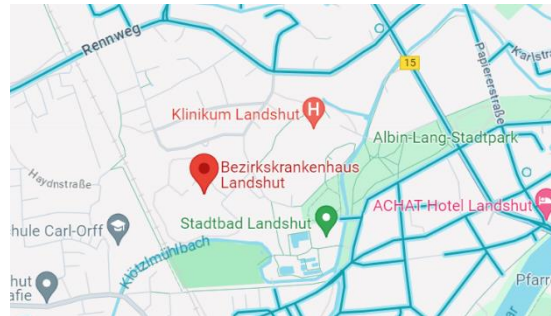

Bezirkskrankenhaus Landshut

Klinik für Psychiatrie, Psychotherapie
und Psychosomatik
Prof.-Buchner-Straße 22
84034 Landshut
TEL 0871 6008-0
FAX 0871 6008-143
www.bkh-landshut.de

Stand: August 2024

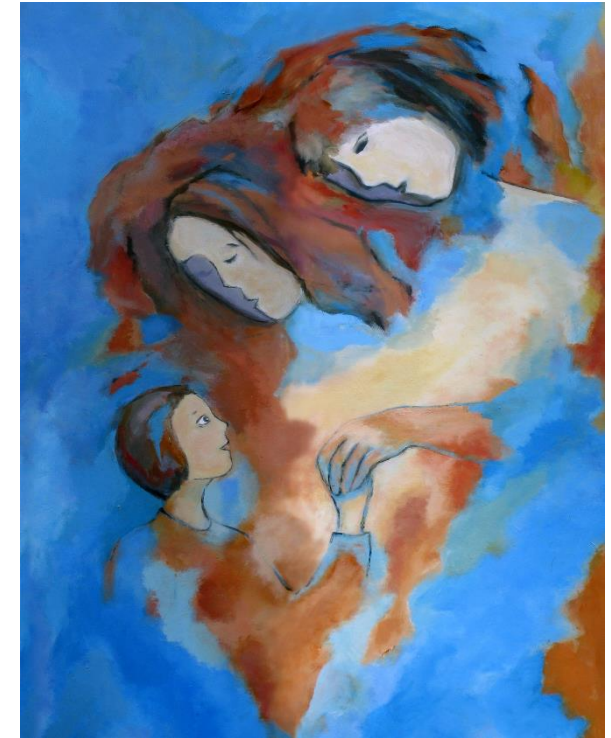

**Informationsgruppe
für pflegende Angehörige**

Pflege bei Demenzkranken

Die Pflege und Betreuung eines psychiatrisch erkrankten alten Menschen führt zu einer enormen körperlichen, finanziellen und vor allem seelischen Belastung. Dabei ist das Erleben, wie sich der vertraute Mensch immer mehr in seiner Persönlichkeit verändert, für die Angehörigen oft am schwersten zu ertragen.

Angehörige und all die Personen, die mit der Pflege und Betreuung eines erkrankten Menschen betraut sind, sollten nicht vergessen, auch an ihre eigene Gesundheit zu denken und sich notfalls Hilfen zu suchen, um eine Entlastung zu bekommen. Ein erster Schritt kann darin bestehen, sich genauer über die Krankheit und ihren Verlauf zu informieren, um sie besser verstehen zu können und den Umgang mit dem Erkrankten zu lernen. Daneben kann es entlastend sein, mit anderen Menschen über eigene Schwierigkeiten – die im Verlauf der Betreuung entstehen können – zu sprechen. Gefühle der Hilflosigkeit, Traurigkeit und Verzweiflung, aber auch Ärger oder Schuldgefühle bei den Angehörigen und Pflegenden sind verständliche Empfindungen, die jedoch stark belasten können. Es gibt viele Informationen über psychische Erkrankungen im Alter. Viele Anregungen hören sich gut an, können aber nicht umgesetzt werden.

Wir, die gerontopsychiatrischen Stationen des Bezirkskrankenhauses Landshut,

bieten Ihnen in fünf Modulen gezielt Informationen an. Sie können Ihre Fragen stellen und können sich mit anderen Betroffenen austauschen.

Termine

Modul 1: Diagnostik und Therapie von Demenzerkrankungen

- 01.10.2024 - 17:30-19:00 Uhr
- 3.04.2025 - 17:30-19:00 Uhr

Modul 2: Wissenswertes über Demenzerkrankungen in der Pflege

- 08.10.2024 - 17:30-19:00 Uhr
- 8.04.2025 - 17:30-19:00 Uhr

Modul 3: Kommunikation mit demenzerkrankten Menschen

- 17.10.2024 - 17:30-19:00 Uhr
- 10.04.2025 - 17:30-19:00 Uhr

Modul 4: Selbstpflege betreuender Angehöriger

- 22.10.2024 - 17:30-19:00 Uhr
- 15.04.2025 - 17:30-19:00 Uhr

Modul 5: Rechtlicher und sozialer Rahmen

- 24.10.2024 - 17:30-19:00 Uhr
- 17.04.2025 - 17:30-19:00 Uhr

Bitte melden Sie sich per E-Mail, oder schriftlich durch Abgabe des Anmeldeformulars an der Pforte an.

Anschrift

Bezirkskrankenhaus Landshut
Prof.-Buchner-Straße 22
84034 Landshut

Email: S43@bkh-landshut.de

Die Teilnahme ist kostenlos, eine Anmeldung ist notwendig. Das Anmeldeformular finden Sie rückseitig.